Freire da Cruz

Aula de SAP

SAP – Pedido de Compras para frete

Olá caro aluno, nessa aula vamos aprender a criar o pedido de compras incluindo a condição de custo de frete planejado.

1. Criar pedido de compras – ME21N/ ENTER.

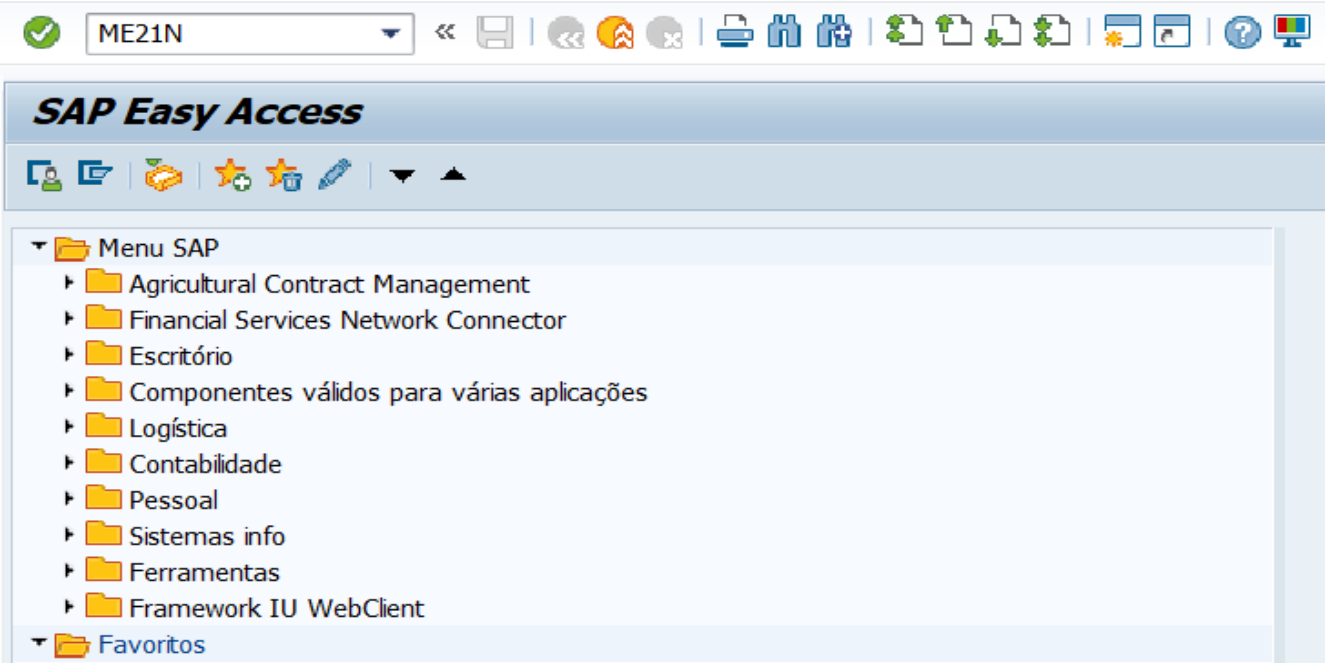

Podemos criar o pedido com base em um pedido anterior. Vai na opção: **Ativar síntese de documentos.**

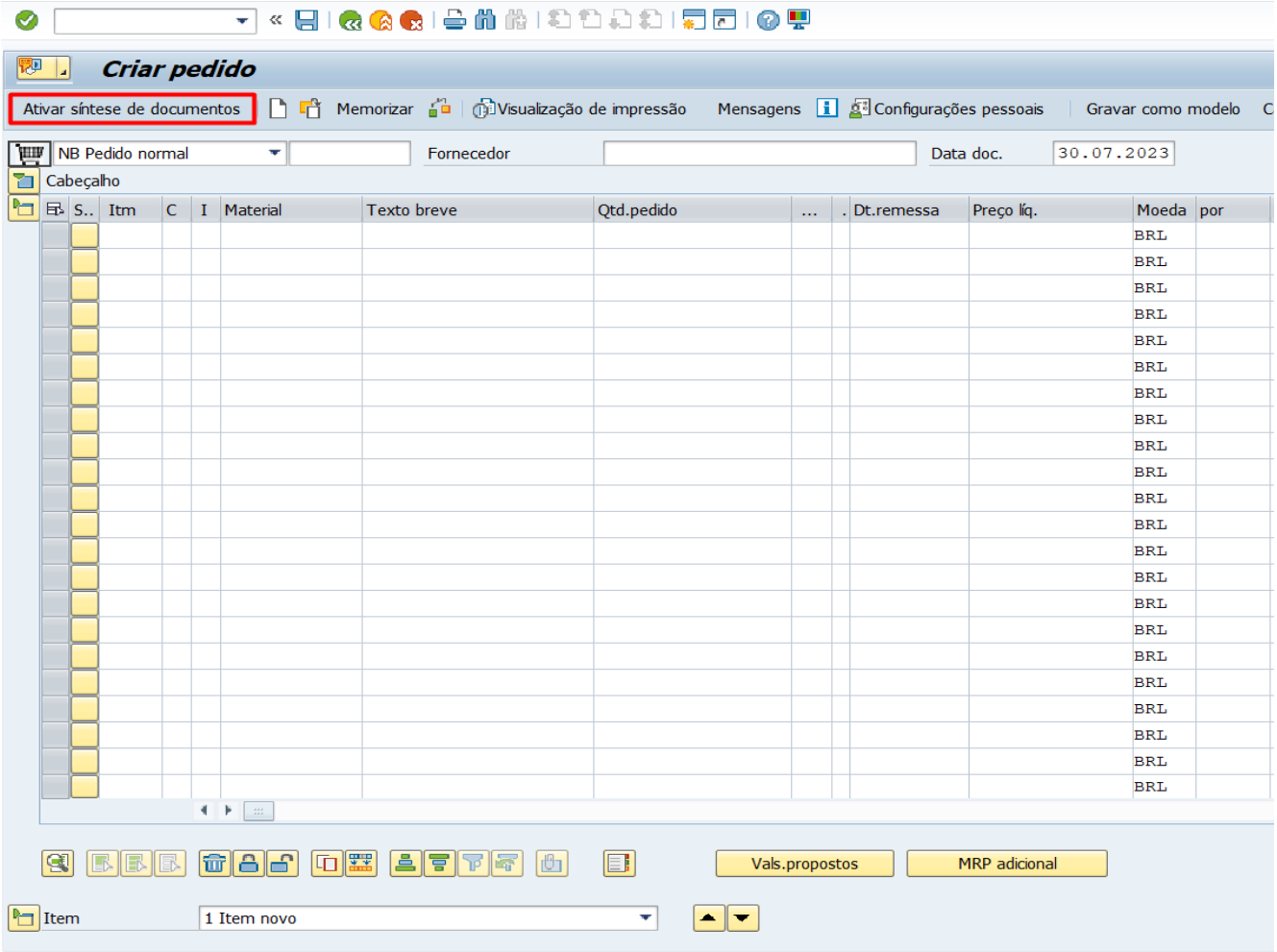

Seleciona o pedido base.

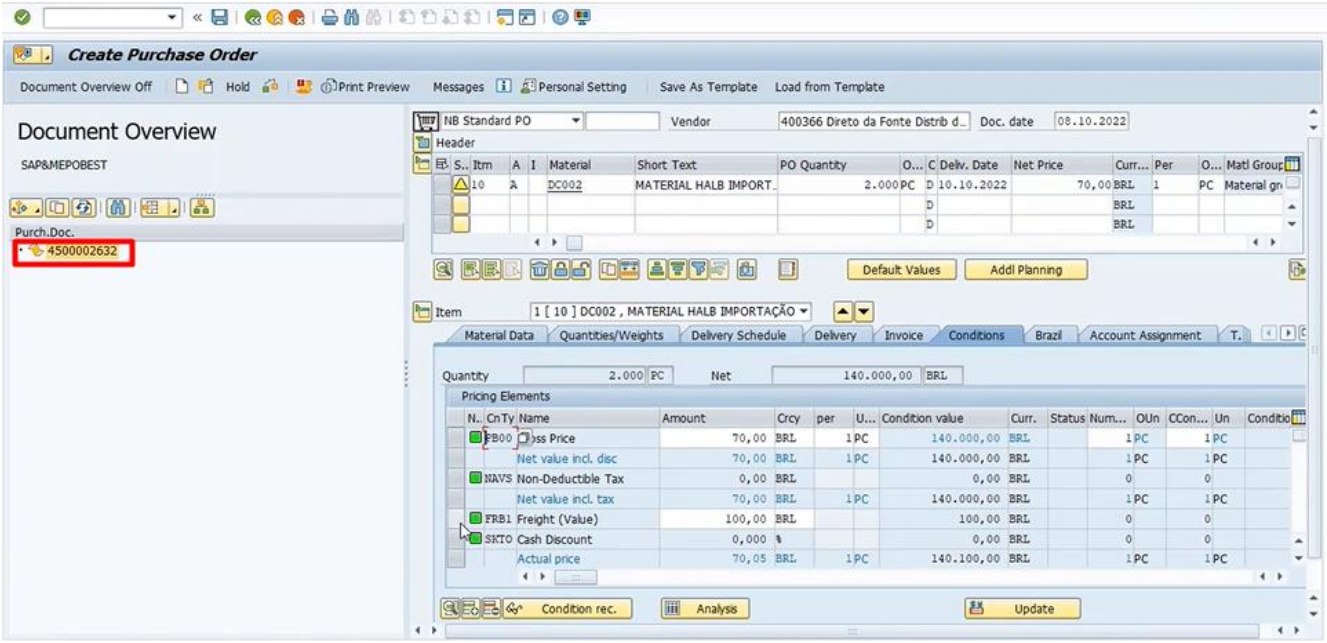

Primeiro passo é selecionar na aba **Invoice** a opção GR-Bsd IV (Bandeira obrigatória, exceto para cenário de entrega futura).

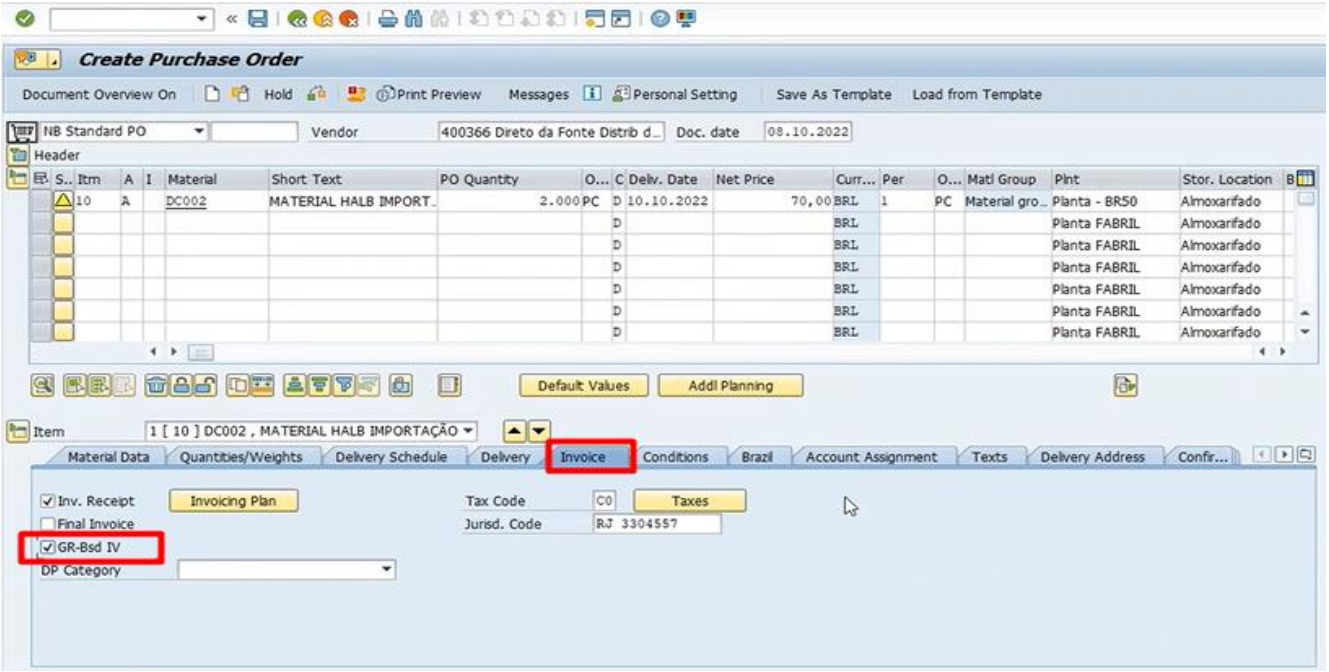

Em **Conditions** vamos incluir a condição de frete. Seleciona a opção FRBI/ ENTER.

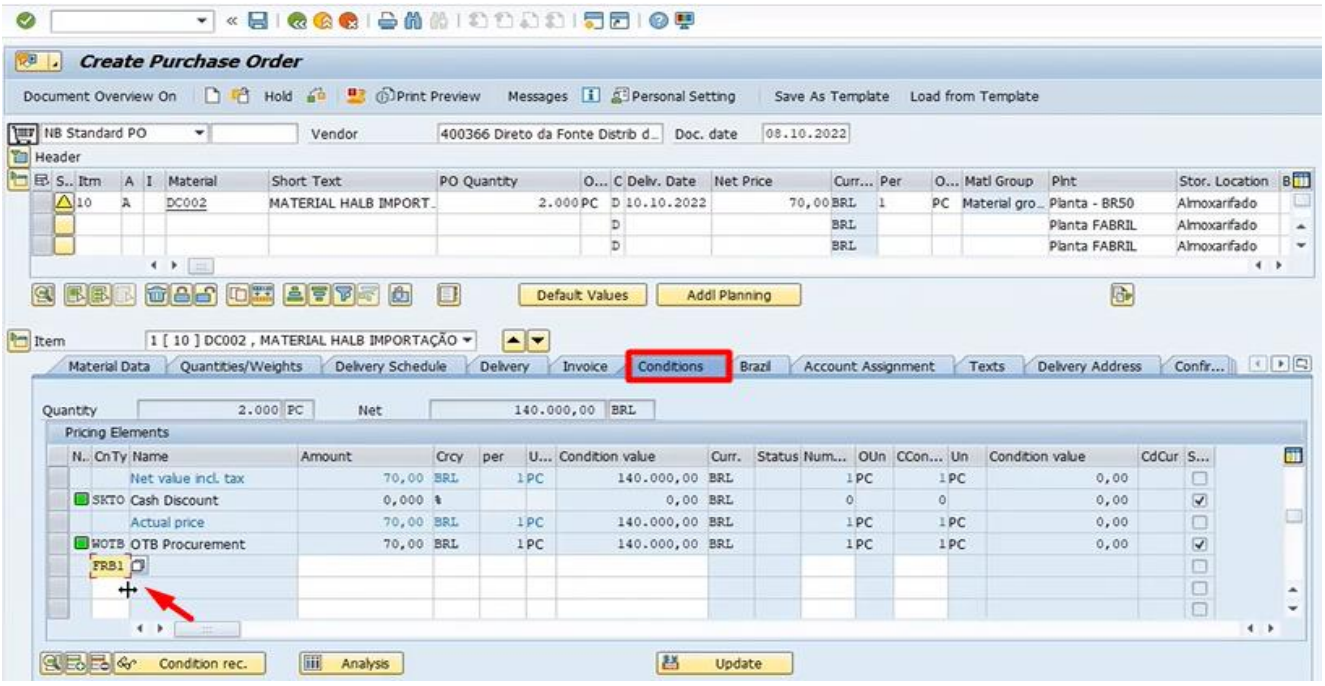

Inclui o valor do frete/ ENTER.

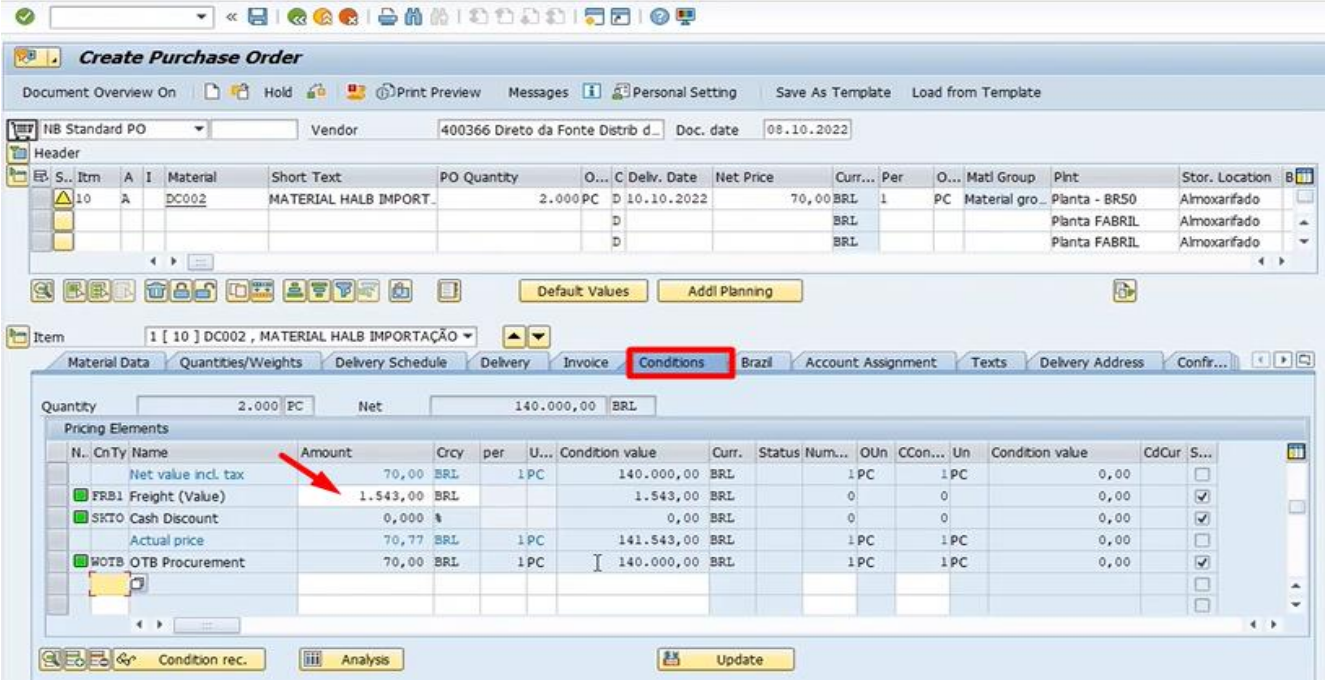

Para visualizar a condição – Seleciona a linha da condição/ Vai no ícone visualizar (Lupa).

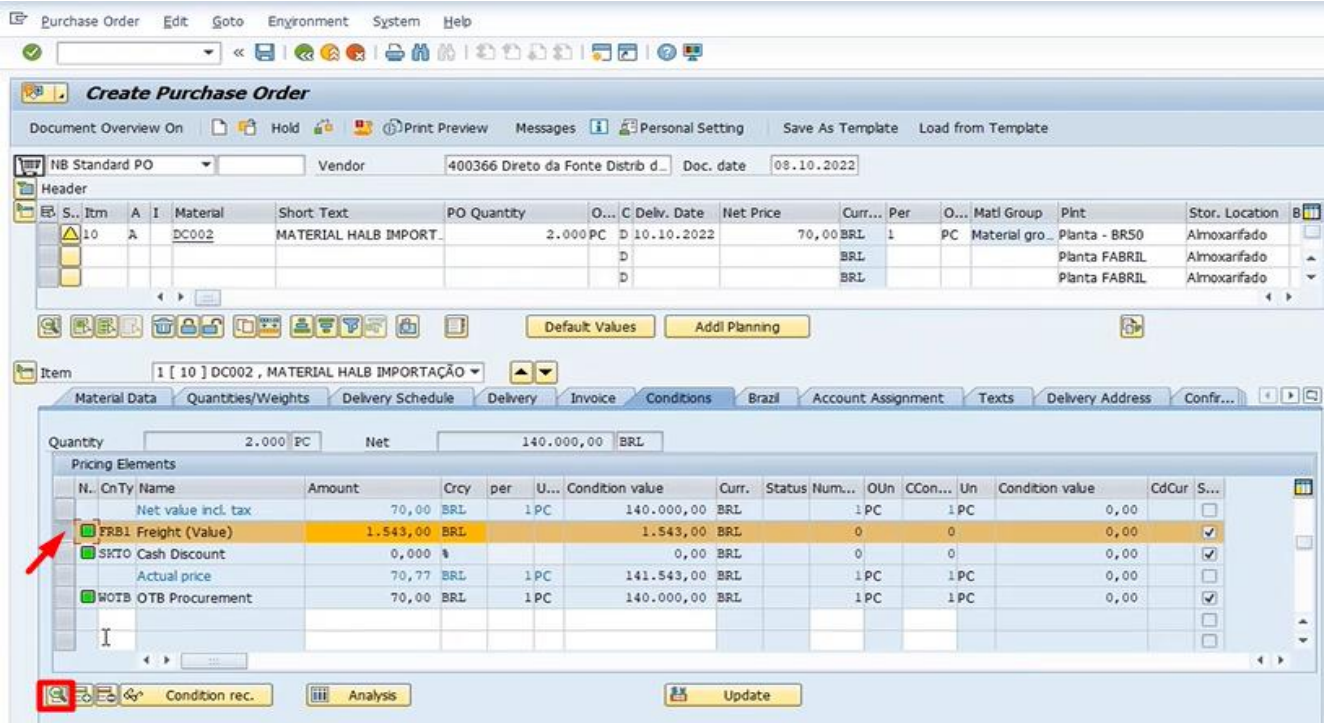

Na próxima tela o sistema vai trazer as informações da condição do frete.

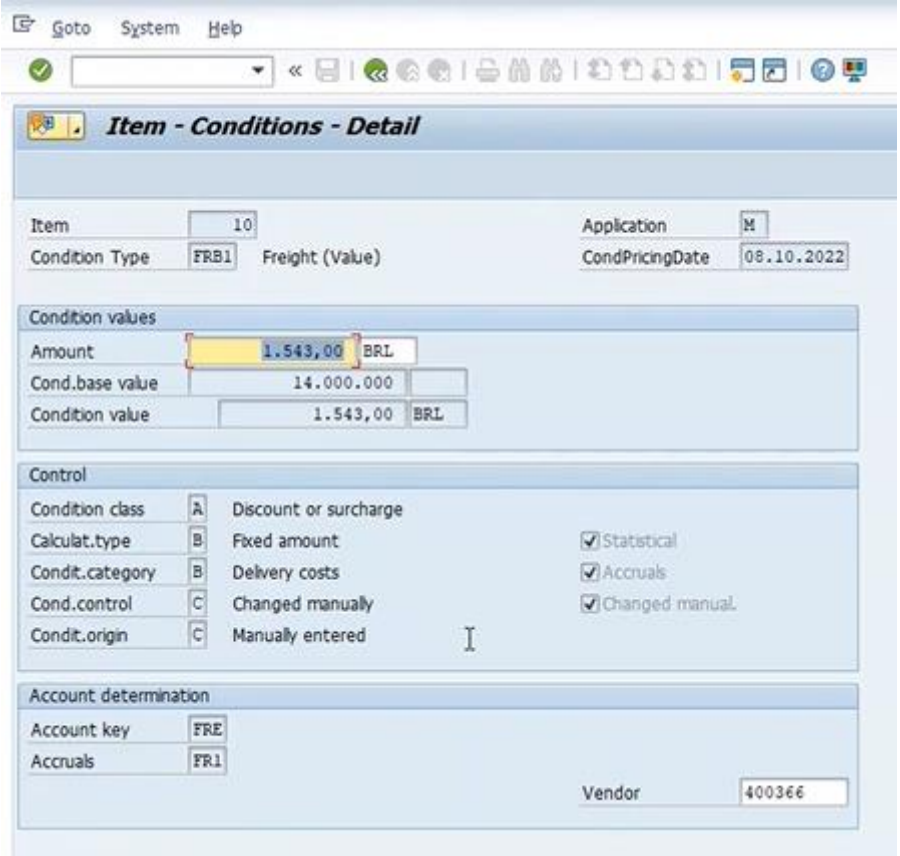

Verifica as informações do pedido/ SALVA.

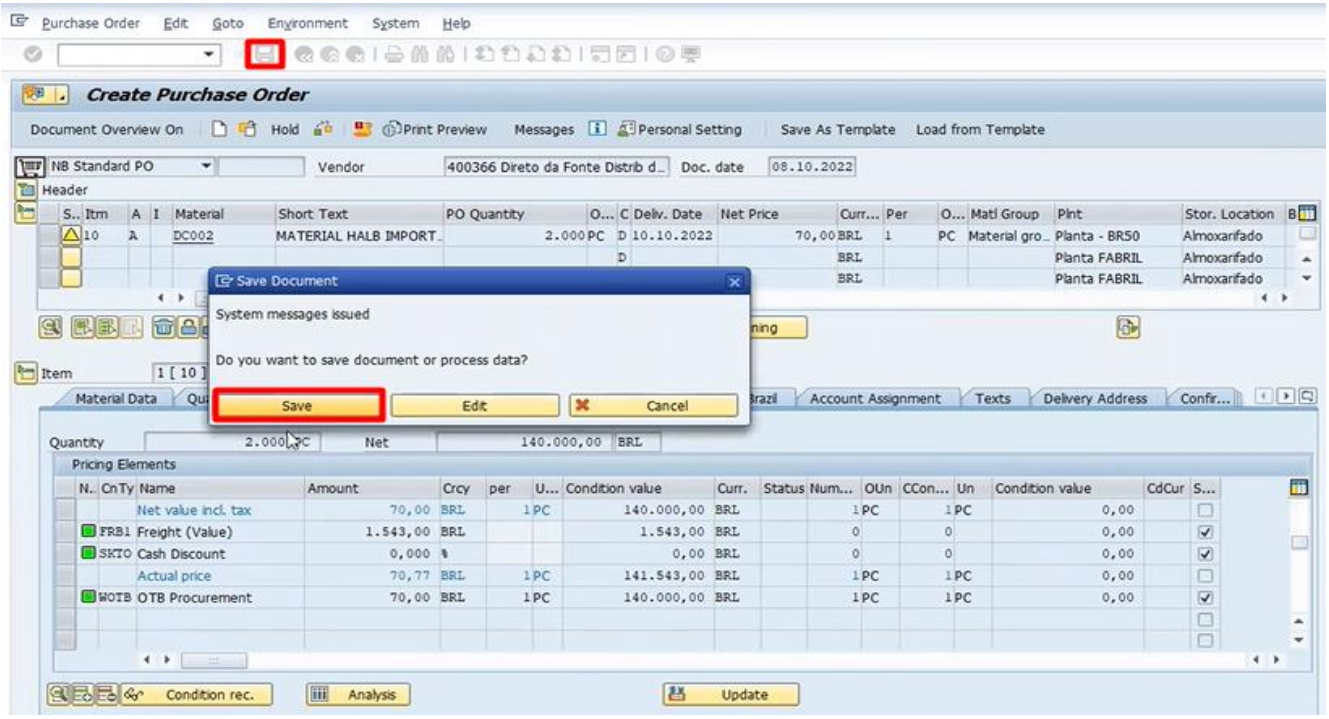

Pedido criado com o frete planejado.

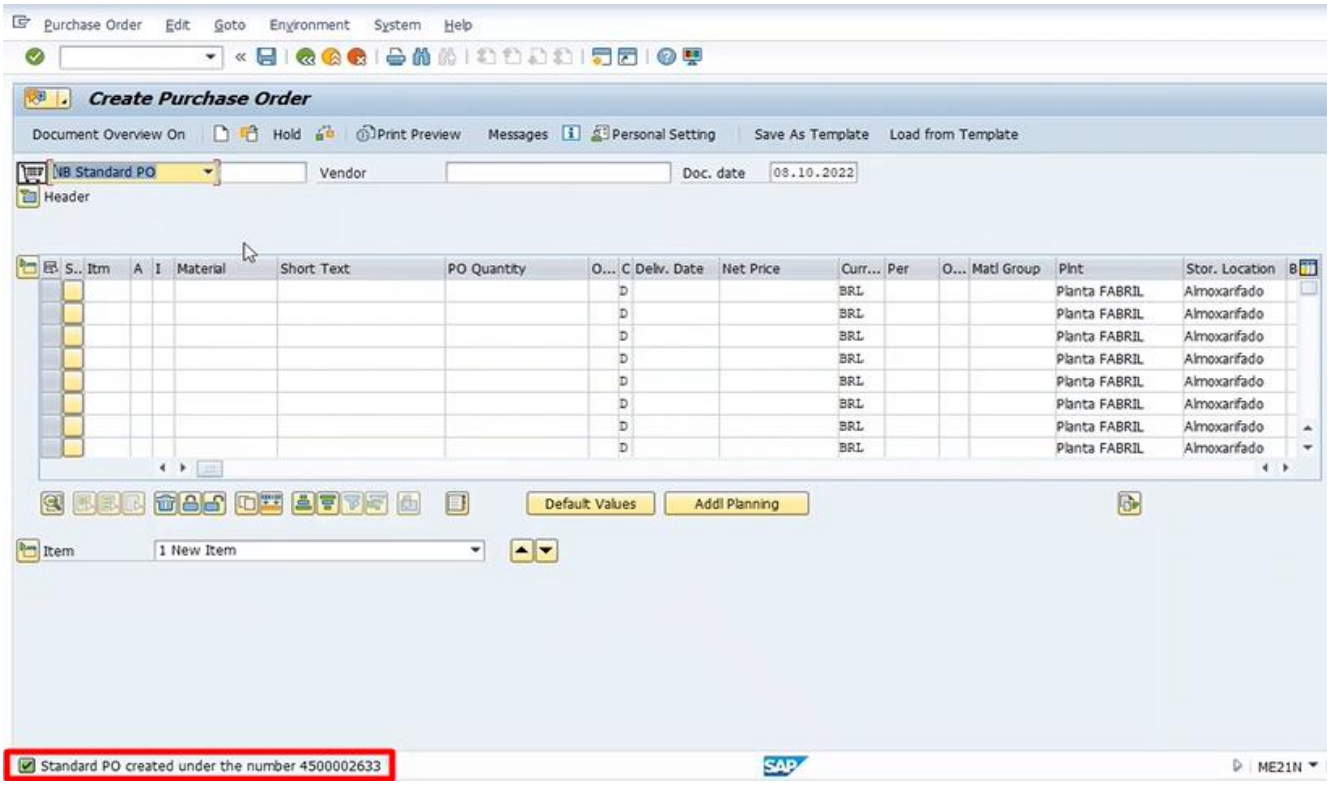

Para criar o pedido sem o frete planejado. Seguimos a mesma sequência. Seleciona um pedido como base.

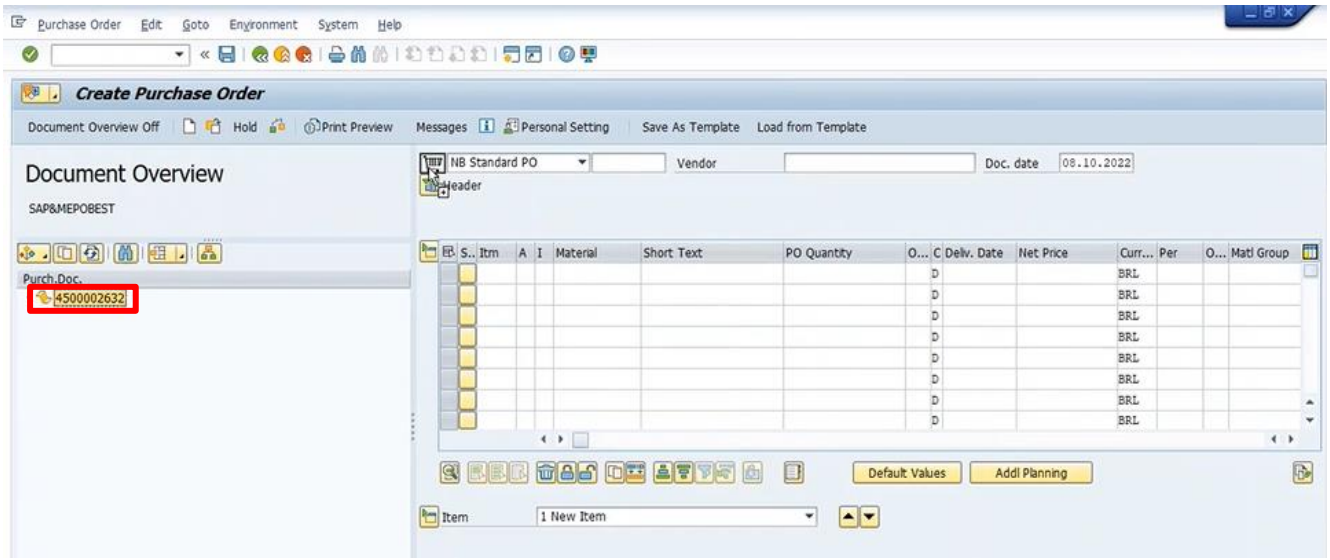

Caso o pedido já esteja com a condição de frete ativa é só excluir. Seleciona a linha/ Eliminar linha.

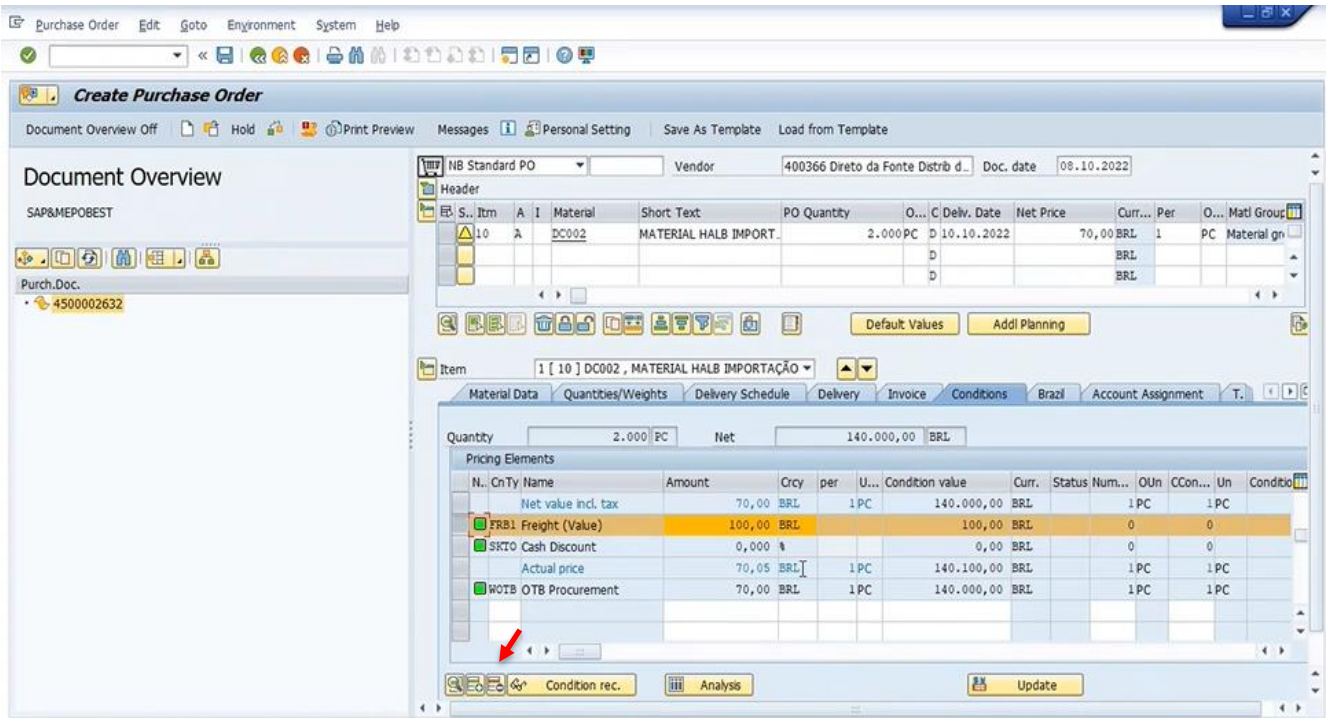

SALVA.

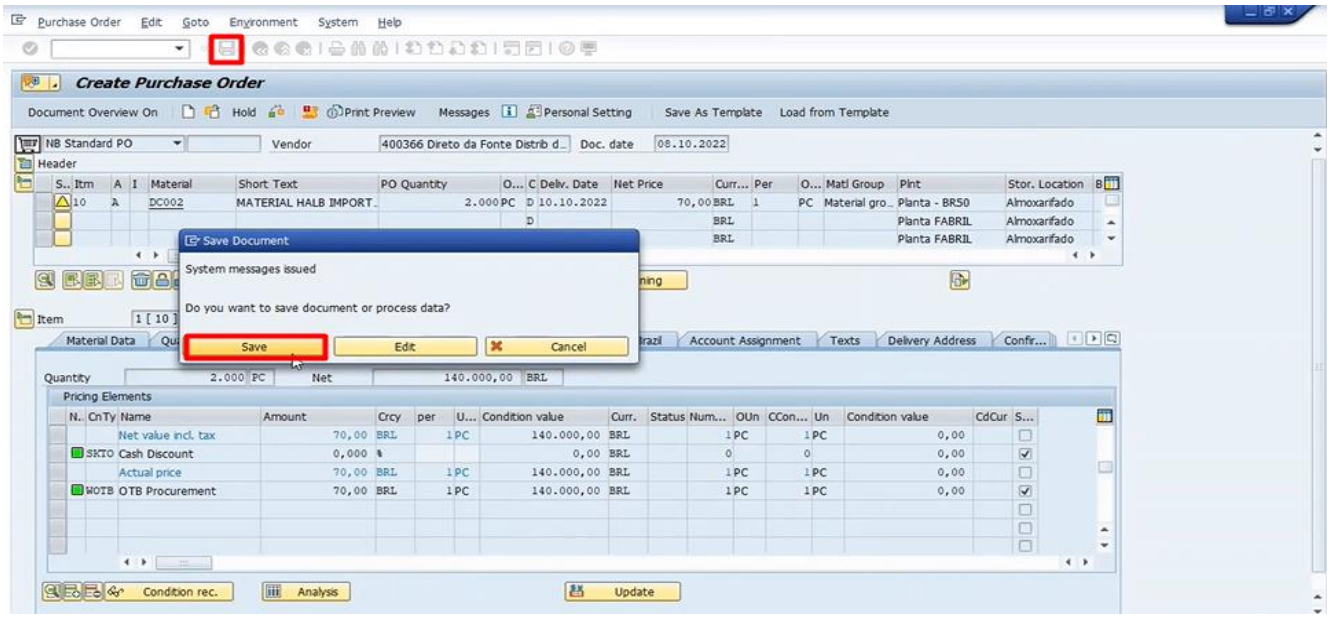

Pedido criado sem a condição do custo de frete.

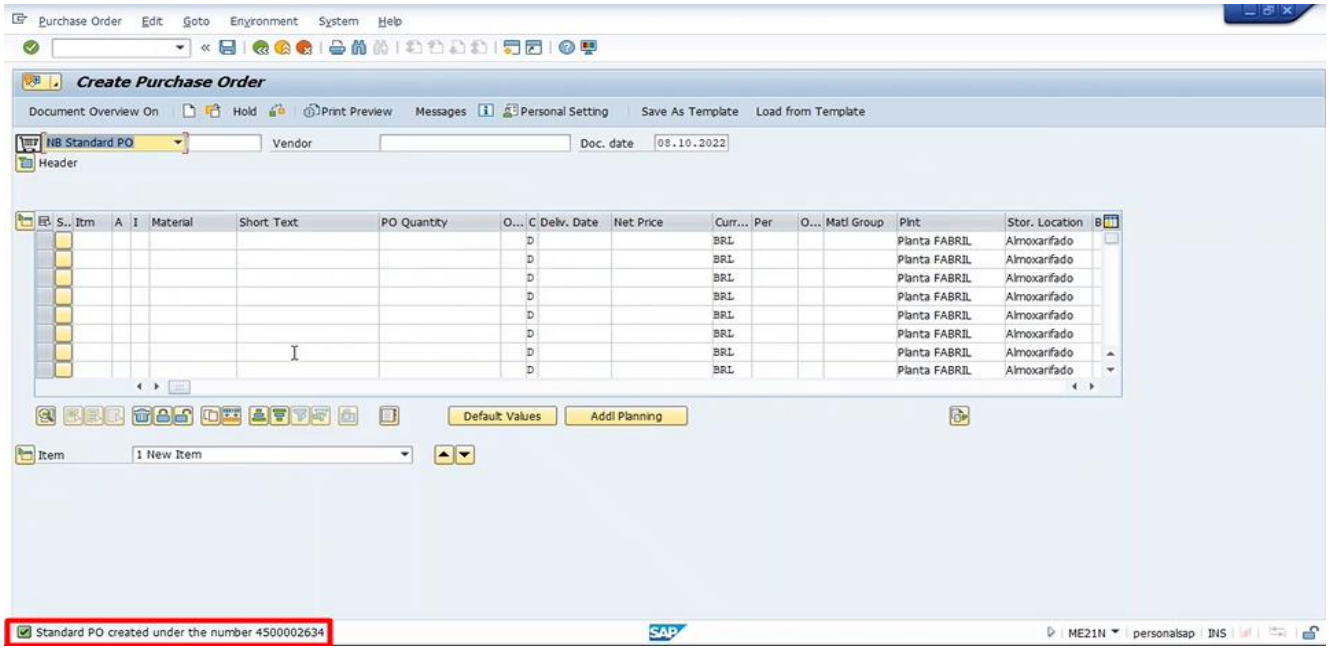

Aula Finalizada!

Até a próxima!